IHR MAGAZIN FÜR HEIDE, BÜSUM UND UMGEBUNG

Frischer Wind

OKTOBER 2024

GRATIS!

ANZEIGE

NEU IM TEAM !

PETRA TESCH

- ab 01. Oktober 2024
- Fachkosmetikerin + Hautspezialistin

Für Terminvereinbarungen rufe ich Sie gerne zurück ! Hinterlassen Sie gerne Ihre Telefonnummer !

Ich freue mich auf Ihren Besuch ! ⭐

KOSMETIKINSTITUT
Aesthetic Care

Kosmetikstudio Aesthetic Care
Friedrichstraße 14
25746 Heide
Telefon: 0481/68170

OKTOBER

FRISCHER WIND **10/2024**

Vintage-Bazar im Westcoast am Weltmädchentag 04

Drive-In-Waschanlage mit Show-Effekt..... 06

20 Jahre Gardinenstudio Barteld 08

Erster erfolgreicher Sternenwalk rundum Ostrohe 10

Grönkohl satt & Comedy op platt mit Jens Wagner in Erfde 11

Herbstliche Büsum-Termine im Oktober..... 12

Kostenlose Schwimmkurse dank Glücksei-Lotterie 13

VHS Theater Heide: Europa verteidigen..... 14

Lyrikpop-Album „Poesie“..... 15

Der Offene Kanal sucht Internetlotsen..... 16

Die Hebamme Lotte Kraska..... 18

Flyer für Selbsthilfegruppe Wesktüstenkrebse 20

Unser großer Rätselspaß: Schwedenrätsel und Sudoku..... 22

Kabinengeflüster aus Heide & Umgebung..... 24

MTV Heide: Jugendvorstand 24/25..... 26

MTV gewinnt 5.000 € bei NDR2-Aktion 27

Spendenprojekte des Orgelbauvereins..... 28

FilmClub Heide e.V. – Programm im Oktober..... 30

Verbraucherzentrale: Wenn mich meine Daten überleben 31

4

13

16

18

28

Impressum

Herausgeber: Heider Offsetdruckerei Pingel-Witte
Layout & Satz: Fabian Fink, **Anzeigen:** Katja & Kai Witte
E-Mail: witte@pingel-druck.de · **Telefon:** (04 81) 8 50 70 0
Titelbild: Aimenda

OFFSET DRUCK PINGEL WITTE

Vintage-Bazar im Westcoast am Weltmädchentag

Sollte der 10. Oktober im Smartphone-Kalender noch eine Lücke haben, dann heißt es: Save the Date! Jedenfalls für alle, die Lust haben auf schicke Secondhand-Mode, leckere alkoholfreie Drinks und coole DJ-Musik in Kombination! Am Weltmädchentag veranstalten nämlich unter der Schirmherrschaft des Jugendkompass Dithmarschen die Läden „LOOKS“ Second Hand & more sowie „ÖNNUR HÖND“ Second Hand für Baby- und Kindermode wohl erstmalig einen Nachtflohmarkt im Kreis Dithmarschen.

Bei dieser ganz besonderen Premiere wird es im Westcoast Heide zwischen 18 und 22 Uhr an rund 50 Verkaufsständen ein tolles Angebot an Kleidung, Accessoires, Schuhen, Taschen, Spielzeug und vielem mehr geben. Das individuelle Shopping-Erlebnis im „safe space“ speziell für Mädchen und junge Frauen verspricht vielseitige Markenartikel für den kleinen Geldbeutel.

Für alle Kurzentschlossenen, die Interesse haben selbst mit einem Verkaufsstand dabei zu sein, gibt es noch ein paar

letzte Last-Minute-Plätze. Eine Anmeldung kann noch bis zum Veranstaltungstag bei „LOOKS“ oder „ÖNNUR HÖND“ während der Öffnungszeiten erfolgen oder telefonisch bei Irina Kan-Junge unter mobil 0152/28954466.

Die Konditionen:

- Max. 3 m Tischlänge und Kleiderständer (inkl. Aufstellung): 30 €
- Max. 3 m Tischlänge und Kleiderständer (ohne Aufstellung): 20 €
- Nur mit eigenem Kleiderständer: 5 € (je weiterer Kleiderständer: 5 €, max. 4 Kleiderständer)

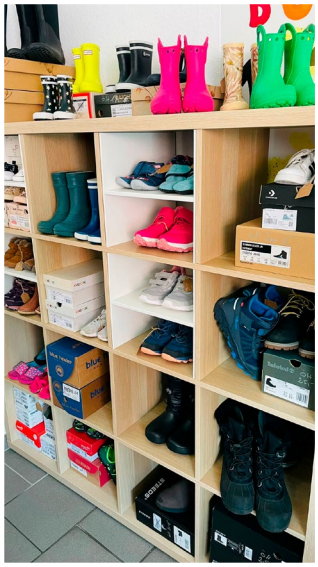

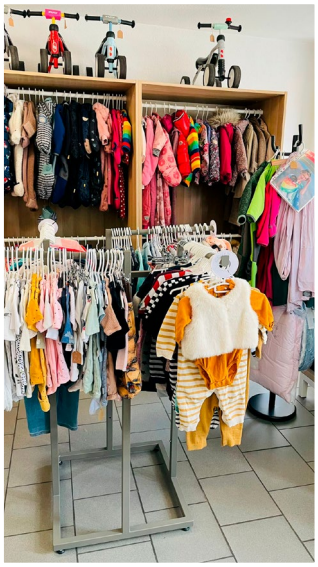

„Der Kreis Dithmarschen beteiligt sich seit 2017 durch ganz verschiedenartige Veranstaltungen und Aktionen am jährlichen Weltmädchentag“, berichtet die Leiterin des Projekts Jugendkompass Johanna Baron. „Da der Trend zur Nachhaltigkeit einen immer höheren Stellenwert bekommt, freuen wir uns sehr auf das geplante Event „Vintage-Bazar“ in Heide.“ Die Bedeutung des Weltmädchentages, der dieses Jahr unter dem Motto „Gleichberechtigung bewegt uns alle!“ steht, sei weltweit von großer Bedeutung. „Sich als Mädchen oder Frau erfolgreich durchzusetzen in einer maskulin geprägten Gesellschaft ist auch bei uns in Deutschland noch immer eine Herausforderung“, findet Meike Danz vom Second Hand-Laden „ÖNNUR HÖND“. Gemeinsam mit Irina Kan-Junge und Lena Bernhard vom Second Hand-Laden „LOOKS“ würden Synergien genutzt für die gute Sache. „Wir möchten mit diesem tollen Event in einer schicken Location die Gemeinschaft und den Gemeinsinn in Heide und Umgebung stärken“, betont Irina Kan-Junge. „Unsere geplante Premiere des „Vintage-Bazar“ ist dabei hoffentlich der Auftakt einer Veranstaltung, die sich gerne etablieren soll.“

Text: Andrea Hanssen, Fotos: Andrea Hanssen/privat

Bosch-Dienst Wahl
Bosch Car Service
Inhaber: Ingo Dohrn

Hamburger Str. 43
25746 Heide
Telefon: 0 48 1 / 54 75
info@bosch-dienst-wahl.de

Für Ihr Auto tun wir alles.

STRANDKÖRBE
direkt vom Hersteller aus Heide
AUSSTELLUNG AUF 1.000m² TEAK- & MAHAGONIHOLZ

QUALITÄTSGARTENMÖBEL UND GRILL´S
SCHREINER
STRANDKÖRBE · GARTENMÖBEL · GRILL´S
Brahmsstr. 38 / 25746 Heide
Tel. 0481 - 4212 837
info@schreiner-heide.de
IM INTERNET UNTER HTTP://SCHREINER-HEIDE.DE

Christian Kathmann (v.r.) und die Kunden freuen sich über die neue Drive-In-Waschanlage mit vielen Vorteilen.

Drive-In-Waschanlage mit Show-Effekt

Eine Autowäsche als Erlebnis! Bei A.PF.EL. sorgt eine neue Waschanlage mit Drive-In-Schalter und tollem Showeffekt durch LED-Beleuchtung mehr denn je für ein tolles Ergebnis und richtig Spaß.

Immer am Puls der Zeit hat Inhaber Christian Kathmann in eine innovative Waschstraße investiert, die nicht nur eine deutliche Ersparnis von Strom und Wasser mit sich bringt.

Seit der Wiedereröffnung Mitte August sorgen wechselnde Farben und Lichteffekte für einen rot leuchtenden Lava-Schaumvorhang mit grünem Glamour während der Politur. Auch der Kassenraum wurde komplett saniert und umgebaut: Ein Drive-In ermöglicht dem Autofahrer – wie bei einem Fastfood-Imbiss – in seinem Pkw sitzen zu bleiben. Von der Auswahl des Programms über den Bezahlvorgang durch das große Fenster bis zum Ende des Waschprozesses. „Wer lieber austeigen möchte, kann gern unseren modernisierten Kundengang nutzen“, sagt Betriebsleiter Dirk Weinbach.

Für die Autofahrer bedeutet das neue Konzept wesentlich verkürzte Wartezeiten, außerdem sorgt eine Osmose-Spülung für eine besonders fleckenfreie Trocknung. Künftig gilt, was immer galt: Sollte es mal eine Reklamation geben – kein

Problem! Das A.PF.EL.-Team kümmert sich darum, denn Kundenzufriedenheit wird groß geschrieben.

„Wir bekommen tolle Rückmeldungen in Bezug auf unser neues Konzept“, erzählt Dirk Weinbach. „Die Kunden sind begeistert vom Drive-In-Schalter, und so manch einer nimmt während des Waschvorgangs den bunten Show-Effekt mit dem Smartphone auf.“

Aufgrund verschiedener Einsparpotentiale konnten die Preise trotz der innovativen Neuerungen konstant gehalten werden. Für Kunden, die regelmäßig kommen, könnte folgendes von Interesse sein: Neben einer Wertkarte mit einer Ersparnis bis zu 20 % gibt es neuerdings auch ein attraktives Flatrate-Angebot. Dabei heißt es, einmal zu zahlen und beliebig oft die neue Waschstraße zu nutzen. Der Kunde kann wählen zwischen einer Bronze-, Silber- oder Gold-Mitgliedschaft – und auch zwischen verschiedenen Programmen. Ein späteres Upgrade ist jederzeit möglich.

Zwei weitere Mitarbeiter wurden im Zuge der Innovationen angestellt, denn auch am zweiten A.PF.EL.-Standort in der Schanzenstraße steigt die Nachfrage der Kunden nach den hier angebotenen Dienstleistungen – nämlich die Innen- und Polsterreinigung sowie die Lackaufbereitung der Fahrzeuge. Bei letzterer existieren drei verschiedene Programme: Die Hochglanzpolitur, die Hochglanz-Nano-Ver sieglung und die Keramikversiegelung. Auch wurde in der Schanzenstraße in ein neues Bürogebäude investiert. „Allen Kunden und Autohäusern gilt unser herzlicher Dank für die Treue!“, sagen Christian Kathmann und Dirk Weinbach.

Text & Fotos: Andrea Hanssen

Schonender geht’s wirklich nicht, die sanfteste Autowäsche!

Das A.PF.EL. Auto- Pflege- Erlebnis

Christian Kathmann
beim E-Center · Hamburger Str. 145
25746 Heide · ☎ 04 81 / 8 17 31

www.apfel-heide.de
info@apfel-heide.de

- **Sanfte Textilstreifenpflege**
- **Nanowachs und Glanzpolitur**
- **Unterbodenreinigung**
- **Unterbodenschutz**
- **Motorreinigung**
- **Felgen- und Cockpitpflege**
- **Innenraumreinigung**
- **Polsterreinigung** (shamponieren)
- **Lederpflege**
- **Lackaufbereitung** (polieren)

. . . und für Selbstwäscher! Beachten Sie bitte unsere drei SB-Waschboxen mit Warmwasser!

20 Jahre Gardinenstudio Barteld

Nur ein Zuhause, das man liebt, ist ein Zuhause, in dem man entspannt. Kein Wunder, dass immer mehr Menschen in den vergangenen Jahren verstärkt Wert auf eine geschmackvolle Inneneinrichtung legen. „Schöne Gardinen und stilvolle Plissees tragen maßgeblich dazu bei, das Heim in einen persönlichen Wohlfühlort zu verwandeln", weiß Hans-Adolf Dethlefs.

In seinem Gardinenstudio Barteld treffen die Kunden nicht nur auf ein breites ausgesuchtes Sortiment, sondern auch auf Fachkompetenz mit Herz und Hand. Das Geschäft in der Kreisstadt betreibt der Lundener seit nunmehr genau 20 Jahren – und erhält seit der ersten Stunde wertvolle Unterstützung durch seine Mitarbeiterin Lydia Burmähl. „Wir bedanken uns für die langjährige Kundentreue und das Vertrauen, das uns nun schon seit zwei Jahrzehnten entgegengebracht wird", sagt Hans-Adolf Dethlefs. Anlässlich des Jubiläums gibt es in der ersten Oktoberwoche einen 20%-Rabatt auf Sichtschutz, Verdunklungsanlagen und Insektenschutz.

Das Gardinenstudio Barteld bietet seinen Kunden sozusagen ein All-Inclusive-Paket: Von der individuellen, trendsicheren Beratung über die Tip-Top-Anfertigung bis hin zur schnellen Lieferung und Montage. Und meint nicht nur die große Aus-

Aktionswoche mit 20 % Rabatt
auf Sichtschutz, Verdunklungsanlagen und Insektenschutz

wahl von fast 1.000 verschiedenen Gardinen und Vorhängen in verschiedensten Designs. Jalousien und Plissees sind genauso gefragt wie der Trend zu Lamellen- und Flächenvorhängen. „Plissees sind durch innovative Technik seit Kurzem auch in Übergrößen verfügbar“, sagt Dethlefs. „Alle unsere Plissees sind in Deutschland gefertigt und von hochwertiger Markenqualität.“ Kunden, die in Zeiten von stark steigenden Preisen auch beim Gardinenkauf das Thema Energie sparen im Hinterkopf haben, empfiehlt er Thermovorhänge. Diese sorgen nicht nur für einen Kälteschutz im Winter, sondern wirken auch im Sommer gegen Hitze. Effektive Lösungen und eine individuelle Beratung bietet das Gardinenstudio Barteld auch rund um das wichtige Thema Insektenschutz.

Auf Wunsch kommt der Firmenchef zum Kunden nach Hause für eine umfassende Beratung vor Ort inklusive Aufmaß. Auch die fachgerechte Montage nach Fertigstellung der maßgeschneiderten Ware ist sein Metier. Für alle Näharbeiten sind zwei kompetente Heim-Schneiderinnen zur Stelle. Zudem fungiert das Gardinenstudio Barteld als Annahmestelle für Wäscherei und chemische Reinigung.

„Unsere Kunden wissen unsere individuelle Beratung sowie die schnellen Liefer-, Näh- und Montagezeiten zu schätzen“, freut sich Firmenchef Hans-Adolf Dethlefs über die anhaltende Nachfrage. Wer eine Fachberatung wünscht, findet das Gardinenstudio Barteld in zentraler Lage in der Himmelreichstr. 8 in Heide. Parkplätze sind sowohl auf dem Marktplatz als auch auf dem direkt benachbarten Ramelow-Parkplatz ausreichend vorhanden. Die neuen Öffnungszeiten sind: Mo. bis Fr. von 9.30 – 17 Uhr.

Text & Fotos: Andrea Hanssen

Erster erfolgreicher Sternenwalk rundum Ostrohe

60 Nordic Walker und Walker aus ganz Dithmarschen folgten der Einladung der Nordic Walking-Sparte des Ostroher Sport Club an einem Sternenwalk rundum Ostrohe teilzunehmen.

Vor zehn Jahren starteten die ersten Nordic Walker unter der Leitung von Übungsleiter Hans-Jürgen von Hemm ihre erste Übungseinheit. Dies war der Anlass, gemeinsam mit der Dithmarscher Nordic Walking-Familie einen Sternenwalk zu organisieren.

Vor einem Jahr begann von Hemm mit den Planungen und am 14. September starteten nun 60 Sportler und Sportlerinnen nach einer Begrüßung durch den 1. Vorsitzenden des OSC, Helmut Wagner und einer Aufwärmphase auf dem Ostroher Sportplatz auf sechs verschiedenen Routen. Die Streckenlängen variierten von 3 bis 6 Kilometer, die von Dörthe Bölter (TSV Büsum), Uwe Thomsen, Reimer Schuchard, Gerd Diestelkamp, Klaus Vollsen und dem Gesamtorganisator Hans-Jürgen von Hemm geleitet wurden.

Bei bestem Wetter zogen die Nordic Walker und Walker vom ABC Wesseln, TSV Brunsbüttel, MTV Burg, MTV St. Michaelisdonn, TSV Büsum, SV Hemmingstedt, SG Lieth, TSV Glückauf Linden und dem Ostroher Sport Club sternenförmig auf ihre Routen. Man lernte neue Gruppenmitglieder und die wunderschöne Natur und Umgebung Ostrohes kennen. Nach der Rückkehr freuten sich alle Teilnehmer über die schönen Strecken, den Erklärungen und Gesprächen, der körperlichen Beanspruchung und natürlich auf das gemeinsame Kaffeetrinken mit selbstgemachten Kuchen. Grußworte vom ABC Wesseln durch Sabine Arens und eine kleine Tombola rundeten die sportliche Jubiläumsfeier ab.

„Sporttreiben ist doch so wichtig und sehr gut für die Gesundheit und Gemeinschaft. Es ist nie zu spät, mit dem Sporttreiben anzufangen“, ist das Fazit von Sparten-/ Übungsleiter und Nordic Walking-Instructor Hans-Jürgen von Hemm.

Text: Hans-Jürgen von Hemm - Fotos: Peter Vogel / von Hemm

Partyservice Geflügelhof Nissen

48 Jahre

täglich frische Eier

Partyplatten **auch** für Kurzentschlossene ab 4 Pers.!
Saftig geräucherte Putenbrust mit 2 Salaten, Sauce und Brot. Preis: a.A.

Familienfeier, Gartenparty, Jubiläum?

Rufen Sie uns an! Tel. 0172 / 288 57 76
oder im Internet unter: **www.gefluegelhofnissen.com**

25776 Rehm-Flehde-Bargen - Alte Bundesstraße 5 Nr. 91 - Tel. (0 48 82) 52 06

Grönkohl satt und Comedy op platt mit Jens Wagner in Erfde

Es ist die größte plattdeutsche Veranstaltungsreihe in der Region. Im Jahr 2023 kamen fast 300 Besucher nach Erfde in Lühr's Landgasthof zu Grönkohl satt und Comedy op platt mit Platt-Comedian Jens Wagner. Auch in diesem Jahr werden die Veranstaltungen fortgesetzt.

Der Kiebitzreiher Landwirt begeistert mit seinen Bühnenprogrammen seine Fangemeinde in ganz Norddeutschland. Ganz nach dem Motto „Schönheit vergeht, aber Hektar besteht" bringt er sein Publikum zum Lachen.

Als Wagner vor zehn Jahren sein erstes Bühnenprogramm in seiner Heimatgemeinde präsentierte, war nicht abzusehen, dass er Jahre später einer der erfolgreichsten Platt-Unterhalter Norddeutschlands ist. Mit dem Format „Comedy op platt" wollte er sich von den üblichen „Döntjes"-Erzählern absetzen und ein eigenes Format entwickeln.

Wenn er loslegt, ist alles in Bewegung, Arme, Beine und Mimik. Nur mit dem Lachen spart er in guter Clowns-Tradition, umso mehr beben die Lachmuskeln des Publikums. Seine unbekümmerte Art, mit dem Publikum umzugehen und für jeden seinen „Schnack" parat zu haben, kommt an. Seine Geschichten beziehen sich aus seinem persönlichen Umfeld. Aufgewachsen mit Oma und Opa auf dem Bauernhof, seine Jugend mit den ersten zarten Annäherungen zum weiblichen Geschlecht, sowie das Zusammenleben mit seiner Frau Regine und den Problemen mit den Kindern werden auf der Bühne humorvoll ausgebreitet. In seinen Programmen sollen sich alle Generationen wiederfinden.

Auch in seinem neuen Stück „Morgen geiht de Welt noch nich ünner" erinnert der Platt-Comedian immer wieder an die Gemütlichkeit alter Zeiten und beklagt Hektik und das Tempo der heutigen Zeit.

Wenn Wagner dann auch noch in verschiedene Rollen schlüpft, wie z.B. die Probleme von Altbauer Wuttke und von Tratschtante „Alma Hoppe" löst das im Publikum Begeisterungsstürme aus. Auch im NDR-Fernsehen begeistert der Landwirt als Kultmoderator "Wilhelm Wuttke".

Lühr's Landgasthof
Norderende 3 • 24803 Erfde
☎ 04333 - 220

SCHNITZEL-WOCHEN
noch bis 6. Oktober
Viele Leckereien und verschiedene Variationen von Hähnchen und Schwein

27. Okt. und 24. Nov. , 11:30 Uhr
MEHLBEUTELESSEN
Leckeres für die ganze Familie, Kinder von 6-14 Jahren zahlen pro Lebensjahr 1,00 €
16,90 € pro Person

STEAK-WOCHEN
vom 9. Oktober bis 10. November
Steakgerichte von hiesigen Rindern und Schweinen
jedes Gericht unter 28,00 €

25. Oktober und 13. Dezember, 19:00 Uhr
COMEDY OP PLATT
mit Jens Wagner & Grünkohl Satt
39,00 € pro Person

1.November, 19:00 Uhr
NACHTWÄCHTER DINNER
Dorfführung mit Jörg Zimmermann zu historischen Orten in Erfde
29,00 € pro Person

9. November, 19:00 Uhr
MUSCHELESSEN
Muschelsuppe, Zwischengericht, Muscheln
26,90 € pro Person

15. November und 20. Dezember, 19:30 Uhr
WHISKY TASTING
mit dem Whiskybotschafter Ralf Splettstößer aus Eutin, jeweils mit Essen und Unterhaltung
69,00 € pro Person

16. Nov., 19:00 Uhr und 17. Nov., 11:30 Uhr
GRÜNKOHLESSEN
mit Kasseler, Kochwurst, Schweinebacke, Bratkartoffeln und süßen Kartoffeln
23,90 € pro Person

29. November, 19:00 Uhr
SPARERIBS- UND SCHNITZEL-EVENING
Für Fleisch- und Knochenjäger
25,90 € pro Person

Wir bitten um Reservierung bis spätestens fünf Tage vor dem Termin.

Restaurant - Saal - Clubzimmer
Fremdenzimmer - B & B - Biergarten

www.luehrs-landgasthof.de

Herbstliche Büsum-Termine im Oktober

Lichterwochenenden in Büsum 19. bis 20.10.2024
Märchenhafter Wohlfühlgarten mit Leuchtobjekten, die von 19 Uhr bis 22 Uhr im ganzen Wohlfühlgarten erstrahlen. Lesung mit Lutz Herkenrath – Der kleine Prinz finden um 20 Uhr statt. Der Schauspieler und Keynote Speaker Lutz Herkenrath, bekannt unter anderem aus Episodenrollen in "Ritas Welt"" und "Tatort", liest die wohl weltweit bekannteste Geschichte. Lausche im gesamten Wohlfühlgarten, umrandet von stimmungsvoller Musik, den Abenteuern des Prinzen. Antoine de Saint-Exupérys schrieb „Der kleine Prinz" im Jahre 1943 und bis heute spricht das Märchen Kinder und auch Erwachsene an. „Man sieht nur mit dem Herzen gut, das Wesentliche ist für die Augen unsichtbar" ist einer der meist zitiertesten Sprüche. In der Geschichte geht es um einen ungewöhnlichen Prinzen, der auf einer Reise durch das Universum auf einen Piloten trifft, der in der Wüste notlandet. Die beiden freunden sich an und der kleine Prinz erzählt von seinen Geschichten über Freundschaft und Menschlichkeit. Die Live-Lesung ist am 19.10.2024, am 20.10.2024 wird eine Aufzeichnung vom Vortag präsentiert.

Büsum leuchtet am 26. und 27.10.2024 zwischen 19 Uhr und 22 Uhr – Rathausplatz, Kutter, Leuchtturm.

Laternelaufen mit der Jugendfeuerwehr Büsum am 26.10.2024 um 18:15 Uhr, Lehnsweg vor dem Feuerwehrgerätehaus.

Lichterball und LOOOOP Lichtshow am 02. und 03.11.2024. Im Rahmen der Büsumer Lichterwochenenden veranstaltet der WGV Büsum e.V. und DEHOGA Büsum den beliebten Lichterball am 02.11.2024. DJ Heiko Arp und die Partyband „Bella Musica" sorgen für Tanzmusik und Stimmung. Dresscode: Schick, aber nicht glamourös.
Tickets sind an den bekannten Verkaufsstellen erhältlich. Beginn ist um 20 Uhr, Einlass ab 19:30 Uhr im Saal Watt'n Hus.

LOOOOP ist eine Bühnencompagnie aus Berlin, die als Pionier in ihrem Fach unverwechselbare LED-Shows kreiert. Die vier ArtistInnen verzaubern am 03.11.2024 um 13 Uhr, 14 Uhr, 17 Uhr und 18 Uhr ihre Besucher im Saal im Watt'n Hus mit illuminierter Jonglagetechnik und tänzerischen Choreografien, die aufs Detail mit den Lichtrequisiten abgestimmt sind. Besucher erleben, wie Technik und Artistik zu großem Entertainment verschmelzen.

Text & Foto: TMS Büsum

Küstenpferd
Ihr Reitsportgeschäft im Norden!

Sina & Laura Joesten
Am Kleinbahnhof 14
25746 Heide

Öffnungszeiten:
Montag - Freitag: 11:00 - 17:30 Uhr
Samstag: 10:00 - 13:00 Uhr

Kostenfreie Schwimmkurse dank Glückseilotterie

„Viel zu viele Badeunfälle passieren, weil es viel zu viele Nichtschwimmer gibt. Schwimmen muss doch jeder lernen, ob jung oder alt, hier aufgewachsen oder aus anderen Ländern zugezogen!“ Mit diesen Worten überreichte Volker Witt, neuer Präsident des Rotary Club Heide, Poolnudeln und Tauchringe an Schwimmtrainerin Finja Franck vom MTV Heide. Die Schwimmsparte des Vereins ist seit Langem einer der Kooperationspartner für die samstags und sonntags in der Heider Wasserwelt angebotenen Schwimmkurse. Seit dem Projektstart vor drei Jahren haben über 320 Kinder mit dem Seepferdchen das Projektziel erreicht, mehr als 100 Kinder haben zusätzlich auch noch das Bronzeabzeichen erworben.

Über die großzügige Spende freuen sich Volker Witt und Kerstin Schmidt vom Rotary Club Heide sowie Dirk Löbkens, Finja Franck und Joline Korth von der Schwimmsparte des MTV Heide.

Das 2021 gestartete Projekt „Rotary hilft schwimmen“ war ursprünglich auf Grundschulkinder ausgerichtet. Es wurde dann in Zusammenarbeit mit der Kinder- und Jugendstiftung auf Kinder aus KITAs erweitert. Neu ist ein zusätzlicher Kurs für Erwachsene, nachdem vermehrt Eltern der „rotarischen Schwimmkinder“ angefragt hatten. Deren Zöglinge hatten schwimmen gelernt, und die Eltern wollten nicht länger nur am Beckenrand stehen.

Da die Nachfrage nach Kursen noch längst nicht befriedigt werden konnte, gibt es die zusammen mit dem MTV und privaten, ehrenamtlichen Schwimmtrainern angebotenen Kurse auch weiterhin. Dank der Zusage über 2.500 € aus Mitteln der vom Rotary Club zu Ostern durchgeführten Glücksei-Lotterie, die Präsident Volker Witt bei der Übergabe der Schwimm-Mittel machte, ist die Finanzierung vorerst für ein paar Wochen gesichert. Dazu Kerstin Schmidt, eine der fünf ehrenamtlichen Organisatoren der Aktion: „Ausreichend Spenden sind Voraussetzung für die Weiterführung des Projekts, ja, aber ebenso wichtig sind Wasserzeiten und vor allem engagierte Schwimmtrainer. Wir würden uns hier gerne verstärken und freuen uns über alle, die im Projekt mitmachen möchten!“ Voraussetzung sind eine nachweisbare Rettungsfähigkeit sowie die Lust und Bereitschaft, am Samstag- oder Sonntagvormittag zusammen mit anderen für 2 Stunden im Heider Schwimmbad aktiv zu sein.

Die Kurse sind für die Kinder kostenfrei. Rotary organisiert den Unterricht und übernimmt Eintrittsgelder sowie Ausbildervergütungen. Das Geld kommt aus der Clubkasse des gemeinnützigen Vereins, aus Spenden von Teilnehmern, Clubmitgliedern, dem Deutschen Roten Kreuz sowie Firmen und Menschen, die mit jedem Euro dazu beitragen, dass alle Kinder spätestens im Grundschulalter schwimmen lernen. Weitere Informationen, auch in weiteren Sprachen, und Kontakt über **www.rotaryhilftschwimmen.de**

ALTE KÜCHEN WERDEN NEU

Wir fertigen alles nach Maß, ganz gleich was für eine Küche Sie haben. Unsere Fronten passen zu jeder Küche. Eine neue Traumküche für Sie, bei der Sie keine Kompromisse eingehen müssen.

SO WIRD ES GEMACHT ...

Die Modernisierung ist eine schnelle, einfache und preisgünstige Alternative um Ihren Traum einer neuen Küche wahr werden zu lassen.

Sie werden staunen!

WIR BERATEN SIE ZU HAUSE

In einem persönlichen und kostenlosen Beratungsgespräch, bei Ihnen zu Hause, bringen wir Ihnen gerne unser Konzept näher und erstellen Ihnen ein unverbindliches Angebot.

OK KÜCHEN-RENOVIERUNG
Modernisierung Ihrer Fronten sowie Herstellung von Neuküchen

Ihr persönlicher OK Ansprechpartner für ein unverbindliches Angebot:

Karsten Scherer
Verkauf & Montageabwicklung
Telefon: +49 172 879 86 43
E-Mail: ksc@okkr.de
Internet: www.okkr.de

VHS-Theater Heide: Europa verteidigen

Das VHS-Theater Heide hat sich mit der Produktion des Stückes „Europa verteidigen“ (nach Konstantin Küspert) auf ein interessantes, neues Terrain begeben: Zwei sich umschlingende Handlungsstränge führen locker und amüsant durch die mythologische Geschichte der phönizischen Prinzessin Europa und durch historische Ereignisse von der Steinzeit bis Heute.

Gewürzt wird das Ganze mit Kommentaren von Leuten von Heute, durch Interviews und Liedbeiträge. Musik und Liedtexte stammen dabei ausschließlich aus der Feder der Theatergruppe.

Vorstellungen:
Stadttheater, Rosenstraße 15-19, 25746 Heide
Freitag, 11. Oktober 2024 – 20:00 Uhr
Sonntag, 13. Oktober 2024 – 17:00 Uhr
Freitag, 18. Oktober 2024 – 20:00 Uhr
Samstag, 19. Oktober 2024 – 20:00 Uhr
Sonntag, 20. Oktober 2024 – 17:00 Uhr
Kartenvorverkauf:
Tourist-Info, Markt 37, 25746 Heide, Tel.-Nr. 0481-2122160

Gastspiel:
„Ditmarsia“ Meldorf, Süderstr. 16, 25704 Meldorf
am 09. November 2024 um 20:00 Uhr. Vorverkaufsstellen in Meldorf bei den üblichen Stellen

– ANZEIGE –

Energetische Sanierung steuerlich geltend machen

Kosten für die energetische Sanierung einer selbstbewohnten Immobilie können mit bis zu 40.000 Euro steuerlich geltend gemacht werden. Auch im Jahr 2024 gilt: Wer sein eigenes und selbstbewohntes Haus oder seine selbstbewohnte Eigentumswohnung energetisch sanieren lässt, kann 20 Prozent der Kosten bis maximal 40.000 Euro von der Steuer absetzen. Das geht allerdings nicht auf einen Schlag, sondern verteilt über drei Jahre. Und das Haus beziehungsweise die Wohnung muss mindestes zehn Jahre alt sein, und die Sanierungsarbeiten müssen von einem geeigneten Fachunternehmen bescheinigt werden.

Im Kalenderjahr des Abschlusses der energetischen Sanierung und im darauffolgenden Kalenderjahr können jeweils 7 Prozent der Kosten von der Steuer abgesetzt werden, allerdings nur bis zu einer Höhe von jeweils 14.000 Euro. Macht zusammen maximal 28.000 Euro. Im zweiten Kalenderjahr nach Abschluss der Maßnahme sind es weitere 6 Prozent und maximal 12.000 Euro, die steuerlich geltend gemacht werden können.

Wichtig: Kosten für eine energetische Baubegleitung und Fachplanung dürfen direkt zu 50 Prozent abgesetzt werden und müssen nicht über mehrere Jahre verteilt werden.

Welche Maßnahmen gelten als energetische Sanierung?
Um als energetische Sanierungsmaßnahmen anerkannt zu werden, müssen die Arbeiten bestimmte Voraussetzungen erfüllen.

Gute Beispiele: Wärmedämmung von Wänden, Dachflächen oder Geschossdecken, Erneuerung der Fenster oder Außentüren, Erneuerung oder Einbau einer Lüftungsanlage, Installation einer Heizungsanlage oder unter gewissen Umständen eine Optimierung bestehender Heizungsanlagen, Einbau digitaler Systeme zur energetischen Betriebs- und Verbrauchsoptimierung.

Lyrikpop-Album „Poesie“

Der Musiker und Songwriter Sascha Klar, der in Heide lebt, veröffentlicht am 18. Oktober 2024 sein neues deutschsprachiges Lyrikpop-Album „Poesie“. Im Rahmen eines Release-Konzertes in der PHÄNOMANIA Büsum wird er das Werk live vorstellen. Begleitet von seiner Band, kombiniert der Künstler seine tiefgründigen, autobiografischen Texte mit aufwendigen, teils orchestralen Arrangements. Unterstützt wurde er dabei von Andreas Kümmert, dem Gewinner von „The Voice of Germany“ 2013, und dem Produzenten Dominik Heidinger.

Ein besonderes Highlight der Veranstaltung sind die thematisch passenden Musikvideos, die der Künstler in Eigenregie produziert hat. Diese wurden bereits auf verschiedenen Filmfestivals gewürdigt. Der jüngste Videodreh zum Song „Entfernt“ fand auf dem historischen Segelschiff „Dankbaarheid“ in Büsum statt. Ein weiteres Video zum Song „Piloten“, das Aufnahmen von Büsum aus der Luft zeigt, wird im September veröffentlicht.

Das Konzert verspricht einen multimedialen und sehr persönlichen Abend, bei dem der Künstler Geschichten zu seinen Songs erzählen wird.

Rund um den Bau.
Wir sind der richtige Partner.

Sie möchten Ihr Haus modernisieren, Räume verändern oder den Garten und Balkon neu gestalten?

Sie haben die Ideen, wir das passende Material und die richtige Beratung.

Für den Profi und den Selbermacher!

- Schönes Wohnen
- Gesund einrichten
- Energetisch sanieren
- Raum schaffen
- Garten gestalten
- Vom Dach zum Keller

Renovieren, sanieren oder modernisieren **– mit hoher Qualität und Top-Beratung**

150 JAHRE 1868-2018

Schröder Bauzentrum GmbH, Heide & Co. KG
Fritz-Thiedemann-Ring 39
25746 Heide, Tel. 0481 690-0
www.schroeder-bauzentrum.de

hagebau hagebaumarkt HIER HILFT MAN SICH.

BAUEN MIT VERSTAND!
Schröder BAUZENTRUM

Der Offene Kanal sucht Internetlotsen

Digital fit sein – auch oder gerade für Senioren wird dieses Thema immer wichtiger. Von der Online-Meldung des Wasserzählerstands über das Online-Banking bis hin zur Telemedizin – die Bewältigung zahlreicher Alltagsthemen ist bereits jetzt oder wird in absehbarer Zeit kaum noch ohne Smartphone oder Internet umzusetzen sein. Viele Senioren fühlen sich jedoch im Umgang mit den neuen Medien überfordert: „Klicks, Browser, Apps & Co. – da bin ich raus!“ Zum Glück macht der Offene Kanal (OK) Westküste als Standort des bundesweiten Projekts **Digital-Kompass** seit Oktober 2020 ein kostenloses Angebot, das ältere Menschen die Scheu nimmt und auf ihrem Weg ins Internet unterstützt.

„Wir möchten den Senioren die Welt der digitalen Medien erklären, damit sie diese für die persönliche Lebensgestaltung nutzen können“, sagt Andreas Guballa, Leiter des OK Westküste und Projektkoordinator. „Dazu gehört Videotelefonie mit den Enkelkindern, Fahrkarten der Deutschen Bahn günstig online kaufen, Reisen bequem von zu Hause buchen und online einkaufen. Die Idee ist die konsequente Ergänzung zur Aufgabe der Medienkompetenzvermittlung, die der Offene Kanal seit Jahrzehnten in Schleswig-Holstein betreibt.“

An jedem zweiten Donnerstag im Monat stehen die Internetlotsen von 10 bis 12 Uhr bei sogenannten Digitaltreffs im OK Westküste sowie an jedem zweiten Dienstag im Monat von 14 bis 16 Uhr in der Stadtbücherei Heide für Fragen rund um das Smartphone & Co. zur Verfügung. Dabei geht es nicht nur um die Nutzung der Geräte, sondern auch um die Themen Sicherheit im Netz, altersgerechtes Lernen und Datenschutz. „Die Gefahr,

dass ältere Bevölkerungsschichten digital abgehängt werden, ist groß“, so Guballa. „Gesellschaftliche Teilhabe setzt digitale Kompetenz voraus.“ Daher sei die Bedeutung der ehrenamtlichen Arbeit sehr wertzuschätzen. Die Internetlotsen, die zuvor bereits gute Erfahrungen im täglichen Umgang mit Geräten und dem Internet gemacht haben, würden eine kostenfreie Online-Schulung durchlaufen, um dann als Multiplikatoren zur Verfügung zu stehen.

„Zur Fortführung des Projekts suchen wir weitere Ehrenamtler, die Zeit und Lust haben sich zu engagieren“, sagt Andreas Guballa. „Noch bis zum Ende des Jahres gibt es Schulungsangebote.“ Interessierte melden sich gern unter digital-kompass@okwestkueste.de oder telefonisch unter 0481 3333.

Auch das für viele Senioren noch neue Themenfeld „Künstliche Intelligenz“ böte viele Chancen, aber auch Herausforderungen und Risiken. „Ältere Menschen könnten von solchen neuen Technologien profitieren, denn Sprachassistenten erleichtern den Alltag, smarte Haushaltsgeräte nehmen körperlich anstrengende Arbeit ab und Apps helfen, bei Sehbeeinträchtigungen die Umgebung besser wahrzunehmen,“ sagt Andreas Guballa. „Daher haben sich die Internetlotsen im letzten Jahr im Projekt „Digital souverän mit KI“ qualifiziert, um Chancen und Risiken von Künstlicher Intelligenz gemeinsam mit älteren Menschen zu erkunden.“

Mit dem kreativen und innovativen Projekt des Digital-Kompass macht der OK Westküste Senioren ein niedrigschwelliges Angebot. „Wir bieten explizit keine Kurse wie an der Volkshochschule an, sondern versuchen individuell bei Kaffee und Keksen auf die Bedürfnisse der Besucher einzugehen“, unterstreicht Heinz-Jürgen Templin, einer der engagierten Internetlotsen. „Niemand reißt einem Senior das Handy aus der Hand, klickt darauf herum und dann ist es zwar erledigt, aber der Ältere weiß nicht mehr als vorher.“

Wer sich angesprochen fühlt und digitale Angebote künftig selbst ausprobieren möchte, ist beim Digitaltreff des OK Westküste herzlich willkommen.

Text: Andrea Hanssen, Fotos: Offener Kanal

Die Hebamme Lotte Kraska

Michael oder Sabine? In den 60er Jahren zählten andere Vornamen als heute zu den beliebtesten. Ein Büchlein mit einer Ranking-List gab es damals schon – auch für werdende Eltern als Anregung. Wer mal einen Blick hineinwerfen möchte und auch sonst Interesse hat an dem Thema rund um die „weißen Berufe", ist im Heimatmuseum Lunden richtig.

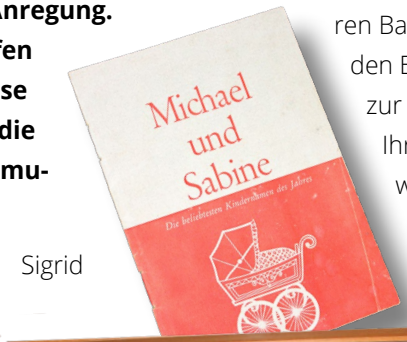

Die ehrenamtliche Mitarbeiterin Sigrid Boeck aus Lehe weiß so einiges Wissenswertes zu berichten. So auch über Lotte Kraska aus Lunden, die bis 1972 als freie Hebamme in der damaligen Kirchspielslandgemeinde Lunden tätig und anschließend noch sieben Jahre im Heider Krankenhaus angestellt war. Rund 5.000 Geburten in fast 40-jähriger Dienstzeit hat die sowohl kompetente als auch herzliche Hebamme begleitet, 2225 davon waren Hausgeburten.

„Lotte Kraska habe ich in liebevoller Erinnerung", erzählt Maren Barz aus Krempel. „Sie stand mir bei meinen ersten beiden Entbindungen 1967 und 1969 im Heider Krankenhaus zur Seite und brachte mich auch mit ihrem Pkw dorthin. Ihre menschliche Art war mindestens genauso wichtig wie die fachliche Betreuung." Eine Krempelerin sei etwa zur gleichen Zeit bei zwei Hausgeburten betreut worden. Nach der Entbindung sei Lotte Kraska eine Woche lang jeden Tag zur Nachsorge gekommen.

Überhaupt ist der gebürtigen Ostpreußin viel Achtung im Dorf entgegengebracht worden. Im Museum gibt es so einige Exponate, die von ihrer Hebammentätigkeit „erzählen". Auch das Zeugnis der mit „gut" bestandenen Prüfung gehört dazu. Außerdem ein großer

Hebammenkoffer gefüllt mit allerlei Utensilien wie Handbürste und Kernseife, Nabelschnurband, Kornzange, Dammschnittschere und vieles mehr. Sehr wichtig war ein Hörrohr zum Abhören der kindlichen Herztöne. Sogar der Autoschlüssel des Volkswagens von Lotte Kraska ist vorhanden, mit dem sie die Schwangeren zur Entbindung brachte.

„Für eine Hebamme galt es viele Vorschriften einzuhalten“, erzählt Sigrid Boeck. „Im Museum existiert eine lange Liste mit insgesamt 35 Dingen, die sie dabeihaben musste. Auch eine gestärkte weiße Schürze, eine Haube und ein sauberes weißes Kopftuch gehörten dazu.“ Mehrere dicke Ordner mit Nachweisen über die Entbindungen sowie über die erfolgte Nachsorge zeugen von den vielen Geburten, die Lotte Kraska begleitet hat. Eine Zugwaage für Säuglinge ist ebenfalls im Museum zu sehen. Rund 68 DM hatte diese laut einer noch vorhandenen Rechnung gekostet. Alle zwei Jahre wurde die Waage laut Vorschrift geeicht.

Lotte Kraska selbst bekam drei Kinder, sie gehörte dem Lundener Frauenchor sowie dem Kirchenchor als aktive Sängerin an. Im Juni 1988 verstarb die bis heute in Ehren gehaltene Hebamme und wurde in der Familiengrabstätte auf dem Lundener Friedhof beigesetzt.

Für die vielfältigen Bereiche und Themen gibt es im Museum Lunden verschiedene „Experten“ im Museumsteam, die sich besonders mit dem jeweiligen Thema auskennen und befassen. Aktuell sucht das Museumsteam noch weitere ehrenamtliche Mitarbeiter zur Verstärkung – mit oder ohne handwerkliches Geschick.

Öffnungszeiten: Jeden Donnerstag von 14:00 – 16:00 Uhr, Gruppen auf Anmeldung unter Tel. 04882/5545 oder per E-Mail an info@museum-lunden.de

Text & Fotos: Andrea Hanssen

Besuchen Sie unsere Ausstellung direkt an der B5

markilux – Für den schönsten Schatten der Welt.

Rollo-Möller

Meldorfer Str. 30–32
25770 Hemmingstedt
Telefon 04 81 / 6 27 28
www.rollo-moeller.de
info@rollo-moeller.de

Fenster · Türen · Rollläden · Terrassendächer
Markisen · Tore · Insektenschutz · Vordächer
markilux

idee+spiel ... immer eine Idee besser

Auswahl und Beratung
auf über 700 m²

emendo Fachhandelspartner

Modelleisenbahn
Spielzeug
Kleinkind
Schulbedarf

EUROTRAIN

Notebooks
PC-Systeme
Reparaturservice
für PC & Smartphone

LÜTJE
SPIELZEUG & COMPUTER
Berliner Str.17 - Heide
Tel.0481-6899-0 - www.luetje.de

P Parkplätze am Haus!

GARTENPFLEGE
BERTSCHIS

01.10. - 28.02.
Hecken- & Baumschnitt
Wir machen Ihren Garten winterfest!

Unsere Leistungen

- Heckenrodung
- Objektpflege und Winterdienst
- Baggerarbeiten
- Heckenschnitt, Baumschnitt & Schredderarbeiten
- Montage von Sichtschutzzäunen und Gartenhäusern
- Reparaturen
- Baumfällung
- Renovierungsarbeiten
- Abbrucharbeiten und Entrümpelungen
- Montage- und Aufbauservice
- Beseitigung von Sturmschäden
- Pflasterarbeiten

Tel. 0170 - 54 94 999

Haus-, Garten- und Grundstückspflege
Mischa Bertschis, Neue Str.32, 25746 Ostrohe • gartenservice-bertschis66@web.de

Ulrike Wegemann, Sonja Erichsen, Marion Pewe, Franziska Pusch, Kai Witte, Ilka-Carolin Jahnke

Flyer für Selbsthilfegruppe Wesktüstenkrebse

Die Idee der Selbsthilfegruppe „Westküstenkrebse“ entstand im November 2023. Sünje Asmus setzte sich für die Gründung einer Gruppe ein, so dass vier Wochen später die Westküstenkrebse ihr erstes Treffen hatten.

Mit weiteren Betroffenen (Sünje, Sonja, Ilka-Carolin, Anna, Carmen). entstand ein Orgateam, die sich um die Gruppe kümmern und viele organisatorische Dinge übernehmen

Franziska Pusch, Marion Pewe, Anke Albrecht und Conni Nottelmann-Schlömer als nicht Betroffene, organisieren, betreuen und unterstützen die Gruppe, und stehen immer mit Rat und Tat an der Seite der Westküstenkrebse. Franziska unterstützt mit ihrer jahrelangen Erfahrung im Umgang mit Betroffenen, Anke mit Methoden aus Coaching und Yoga, Marion ist die Seele der Öffentlichkeitsarbeit und Conni unterstützt das Team bei der Bürokratie.

Die Selbsthilfegruppe bietet die Möglichkeit sich auszutauschen, sowie Hilfe und Unterstützung zu finden. Zurzeit haben wir 65 aktive Mitglieder und treffen uns jeden 1. Montag im Monat bei Franziska Pusch, die kostenfrei Ihre schönen hellen Räumlichkeiten und Ihren Gartenbereich der Gruppe zur Verfügung stellt

Wir bieten Betroffenen und Angehörigen viele Angebote im Rahmen der Gruppe an. Das sind z.B. Infoabende, Bastelabende, Gesprächsrunden und ganz viel mehr rund um das Thema Krebs und Leben. Diesen Sommer gab es das erste große Sommerfest. Eine Möglichkeit der Begegnung Betroffener, Angehöriger und interessierter Menschen. Mit viel Musik, Spiel und Spaß und hilfreichen Informationen.

Diesen Sommer gab es das erste große Sommerfest und am 9. November findet bereits zum dritten Mal ein Tag der offenen Tür statt, diesmal mit einem Vortrag von Dr.Bernd Schmude (Autor von „Zitronen im Kopf“) und vielen interessanten Austellern zum Thema Krebs, Livestyle, Ernährung, Gesundheitsreisen u.v.m.

Ein besonderer Dank gilt heute Kai Witte von Pingel Druck in Heide, der uns bei allen Veranstaltungen mit dem Druck von Flyern und Drucksachen unterstützt, und uns aktuell für unsere Selbsthilfegruppe 500 Flyer gedruckt bzw. gespendet hat. Wir freuen uns sehr darüber und möchten uns herzlich bei Kai und der Firma Pingel Druck dafür bedanken.

Weitere Infos zur Selbsthilfegruppe erhalten Sie unter westkuesten-krebs@gmx.de oder info@franziskapusch.de

Foto: Fabian Fink, Text: Marion Pewe

Ankaufstation Heide

Wir kaufen Ihr Fahrzeug schnell & unkompliziert!

- ✓ Fahrzeuge aller Preisklassen
- ✓ Kostenlose Fahrzeugbewertung
- ✓ Sofortige Zahlung
- ✓ Faire Preise für Ihr Auto
- ✓ Inzahlungnahme bei Kauf
- ✓ Komplette Abwicklung

0162 / 933 700 3

Noch heute anrufen und Termin vereinbaren!

Hamburger Str. 93, 25746 Heide – Zufahrt Ziegelhofweg

auto@ankaufstation-heide.de • www.ankaufstation-heide.de

Knacken Sie unser Schwedenrätsel!

niederl. Fürstengeschlecht
thailändischer Ferienort
südamerikanisches Nagetier
erster Generalsekretär der UNO
Fluss durch Gerona (Span.)
ägyptischer Erntegott
englisch: und
Fremdwortteil: gleich
ägyptischer Sonnengott
englischer Männername
Balkanbewohnerin
französisch, span.: in
Umgehungsweg
berühmtes Musical
englisch: Ende
Beiname New Yorks (Big ...)
Verteidiger beim Judo
antikes Reich in Südarabien
sehr, höchst
von hier an
kanadische Hafenstadt
Strom in Sibirien
Primelart (Mz.)
Vernunft in der chin. Philosophie
veraltet: Frau
aufrollbare Vorhänge
Figur der ‚Sesamstraße'
Seuchen
skandinavische Hauptstadt
Osteuropäerin
Ordensältester der Derwische
deutsche Vorsilbe: schnell
Rufname Eisenhowers
privater TV-Sender (Abk.)
altröm. Göttin der Feldflur
‚heilig' in portug. Städtenamen
Witzfigur, Gauner
verstellbares Fotoobjektiv
Strand von Sydney (Austral.)
Zeltlager (Mz.)
venezianische Münze im MA.
Name vieler Sportvereine
Woge
Kosewort für Großvater
franz. Schriftsteller † (Emile)
Frauenfigur bei ‚Dallas', ... Ellen
eigentlicher Name Defoes
roter japan. Edelstein
Autor von ‚Lili Marleen'
Volkswirt
Abk.: ad acta
ehem. deutsche Münze (Abk.)
ital. Klosterbruder (Kw.)
Stadt bei Tel Aviv
Verfolgungswahn
einfältig, unbefangen
einschließlich
deutsche Vorsilbe

Riecke und Theobald
SANITÄR HEIZUNG KLIMA

4 Tage Arbeiten
3 Tage Frei

Wir suchen Monteure (m/w/d) und bieten:

- einen zukunftssicheren und unbefristeten Arbeitsplatz
- übertarifliche Bezahlung sowie Weihnachts- und Urlaubsgeld
- familienfreundliches Arbeiten 4 Tage Woche zu 37 Stunden
- Betriebliche Altersversorgung und Krankenzusatzversicherung
- moderne Arbeitsmittel und hochwertige Werkzeuge
- Fortbildungen und Schulungen sowie Firmenveranstaltungen

Riecke und Theobald GmbH
Schulstraße 20
25779 Hennstedt

michael.theobald@rt-shk.de
Mehr unter: www.rt-shk.de

1	2	3	4	5	6	7	8

Lösung September: OBSTSAFT
Lösung Oktober: In der nächsten Ausgabe

Unsere Sudokus

SUDOKU #1 – LEICHT

		4					5	9
	5		4	2	9			
7				5	1		4	
	6	1	7			5		
			3				1	7
		8	1	4				
6	2		5			4	9	
4				1		6		3
			9	6	4		2	5

SUDOKU #2 – SCHWER

	9		2	5		1		
3				6	8			
			6		3			7
	4						8	
	3		7					1
	7						2	6
		5			9			
		2					9	8

AUFLÖSUNG SEPTEMBER

■	A	P	■	■	■	■	M	O	■	■	N	■	T	■
■	T	E	U	E	R	■	A	D	■	M	A	D	O	N
■	E	N	■	N	A	O	M	I	■	S	H	I	R	T
F	L	I	E	S	S	B	A	N	D	■	E	N	T	■
■	I	N	■										■	■
K	E	S	S										J	E
■	R	U	E										E	D
■	■	L	G										■	I
G	R	A	L										■	T
■	E	■	E										■	H
A	D	E	R										■	■
K	E	A	■										F	L
■	F	■	N										■	A
■	L	I	E	■	B	■	■	■	■	E	■	■	■	M
F	U	N	K	T	E	L	E	F	O	N	■	T	I	M
■	S	■	R	I	E	S	L	I	N	G	■	O	H	■
■	S	C	O	U	T	■	A	T	E	■	M	E	N	T

OFFSET DRUCK PINGEL WITTE

Partyservice & Restaurant

Dithmarscher Grillscheune

06.10.2024 17.30 Uhr Grillschinken & Haxe 18,00 € /p.P

16.10.2024 18.30 Uhr Schnitzel-Variationen 19,50 € /p.P.

27.10.2024 9.30 Uhr Grillscheunen-Frühstück 20,00 € /p.P.

Dellbrück 8 · 25704 Bargenstedt · ✆ 0 48 06 - 3 64
www.dithmarscher-grillscheune.de

RMR Inh. Björn Jacobsen
Rollladen
Markisenbau
ROHWEDDER
Rollladen- und Jalousiebaumeister

Schanzenstraße 6 • 25746 Heide
Tel. 0481/2222 • Fax 0481/5616

• Rolltore
• Rollgitter
• Rollos
• Jalousetten
• Faltstore
• Sonnenschutz
• Insektenschutz
• Vordächer
• Wintergarten-beschattungen

markisen-rohwedder@t-online.de

Stranddomicil Steiner

Lage: ruhige Lage, direkt am Deich mit Meerblick, 3 Min. zu den Kureinrichtungen, Wellenbad, Fischereihafen und Ortskern.
Wohnungen: Exklusive 1- bis 3-Raum-Komfortwohnungen, alle mit Balkon oder Terrasse in Südwestlage, teilweise behindertengerecht, SAT-TV, Telefon. Ihnen stehen 2 Fahrstühle zur Verfügung. WLAN im Haus, Fahrräder für unsere Gäste.
Sport- und Erholungsmöglichkeiten in unserem Relaxcenter

Hohenzollernstraße 26-28 • 25761 Nordseeheilbad Büsum
Telefon: 0 48 34 - 91 61 • Telefax: 0 48 34 - 91 62
Internet: www.stranddomicil-steiner.de

HOTEL ALTER MUSCHELSAAL

Unser Restaurant hat für Sie geöffnet:
Di. 17:00 - 21:00 Uhr, Mi. - So. 12:00 - 21:00 Uhr
Wir freuen uns auf Ihren Besuch!

Hafenstraße 25-27 · 25761 Büsum · Telefon: (0 48 34) 24 40
www.hotel-alter-muschelsaal.de.de • info@hotel-alter-muschelsaal.de

Kabinengeflüster aus

Thomas und Elisabeth Forck von AUVAM aus Heide spendieren Bundesligabälle für den Heider SV

Wieder einmal haben Elisabeth und Thomas Forck von der Firma AUVAM aus Heide ihre Liebe zum Fußball und insbesondere für den Heider SV gezeigt.

Sie spendierten letzte Woche vor dem Training 10 neue Bundesligabälle und dafür möchten wir uns recht herzlich bei den beiden bedanken. Auf unsere Frage, warum Ihr Herz so für den Heider SV schlägt, sagte Thomas „Mir hat der Fußball in meiner Jugend so viel Freude gegeben und Gutes bewirkt, das ich das jetzt gerne an die Dithmarscher Jungs weitergeben möchte. Wir machen das sehr gerne, denn die Jungs sind einfach großartig.

Noch mehr Heider SV unter:
heidersv-liga.de

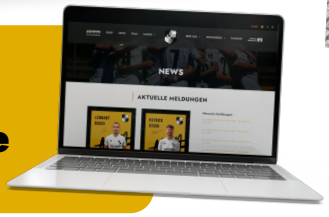

Transfercoup: Heider SV verpflichtet Jan Wansiedler

Der HSV hat noch ein weiteres Mal personell hochkarätig nachgelegt: Jan Wansiedler kehrt zurück an die Meldorfer Straße und unterschreibt für zwei Jahre!

Der 24-jährige ist kein Unbekannter, verbrachte einen Teil seiner Jugendausbildung beim Heider SV, ehe er bei Holstein Kiel über 50 Spiele in der Junioren-Bundesliga absolvierte. Nach dem Aufstieg Heides 2019 konnte Jan nach Dithmarschen zurückgeholt werden und avancierte im Herrenbereich zum Leistungsträger des HSV. 2021 wechselte er dann für drei Spielzeiten bis zum diesjährigen Sommer abermals zurück zu den Störchen und lief für die U23 der KSV auf.

Über 70 Viertliga-Einsätze konnte Jan seither sammeln, nun sollte eine Veränderung her.

Heide & Umgebung

Regenerationstraining bei unserem Gold-Sponsor wellyou in Heide

UNSERE SPIELE
IM OKTOBER

03.10.	DONNERSTAG 14:00 UHR	:	ZUHAUSE GEGEN SV PREUßEN 09 REINFELD
06.10.	SONNTAG 14:00 UHR	:	AUSWÄRTS BEIM VFR NEUMÜNSTER
12.10.	SAMSTAG 14:00 UHR	:	ZUHAUSE GEGEN ECKERNFÖRDER SV
16.10.	MITTWOCH 20:00 UHR	:	AUSWÄRTS BEIM OLDENBURGER SV
19.10.	SAMSTAG 14:00 UHR	:	AUSWÄRTS BEIM TSB FLENSBURG
26.10.	SAMSTAG 14:00 UHR	:	ZUHAUSE GEGEN SPVG EIDERTAL MOLFSEE

FUßBALL FLENS-OBERLIGA, SAISON 2024/25 (ÄNDERUNGEN VORBEHALTEN)

POKAL-FINALE

31.10.	DONNERSTAG 14:00 UHR	:	AUSWÄRTS BEIM TSV LÄGERDORF

KREISPOKAL WESTKÜSTE, SAISON 2024/25 (ÄNDERUNGEN VORBEHALTEN)

Ihre Autoscheibe hat einen Sprung?

Tel: 04101 · 58 65 95

WINTEC AUTOGLAS Meyenburg Freundlich.Fair.Und Überall.

- Steinschlagreparatur
- Neuverglasung
- PKW | LKW | Bus | Wohnmobile
- Vor-Ort-Service
- Hol- und Bring-Service
- Ersatzfahrzeug

8 x in Schleswig-Hostein: Hemmingstedt • Itzehoe • Rendsburg • Barmstedt • Elmshorn • Husum • Pinneberg • Lürschau

www.autoglas-meyenburg.de • info@autoglas-meyenburg.de

Jugendvorstand 24/25

Im März fanden bei der Jugendvollversammlung Neuwahlen im Jugendvorstand statt. So sieht die Postenverteilung bis zur Jugendvollversammlung im nächsten Jahr aus: Joline Korth (Jugendwartin), Kathrin Holler (Stellvertretende Jugendwartin), Jule Löbkens /(1. Besitzerin), Monika Laska (2. Besitzerin), Nell Rodenborg (3. Beisitzerin), Nils Bendtschneider (4. Beisitzer). Damit ihr uns noch besser erkennt, haben wir das normale MTV-Logo etwas umgeändert.

Gemeinsam vertreten wir die Interessen der Jugend unseres Vereins und sind Bindeglied zwischen Kindern, Jugendlichen und dem Vorstand. Mit unseren Veranstaltungen möchten wir den Verein interessanter und ansprechender gestalten. Dazu gehören eine Faschingsfeier im Frühjahr mit DJ, und der Sportabzeichennachmittag im Sommer. Außerdem richten wir jedes Jahr eine Aktion / Party zu Halloween aus. Zudem organisieren wir eine Adventsfeier im Winter, bei der meist etwas gebastelt und zusammen Spiele gespielt werden oder ein Parcours durchlaufen wird.

Zusätzlich unterstützen wir auch Veranstaltungen von anderen Trägern, wie zum Beispiel die Kinderolympiade der Sportjugend Dithmarschen, und wir motivieren auch unsere Mitglieder an den Veranstaltungen teilzunehmen. Wir nehmen aber auch mit Aktionen aus unserem Verein bei Preisausschreiben teil. Alle Veranstaltungen haben sich in den letzten Jahren etabliert und es macht uns immer sehr viel Spaß, diese zu organisieren und durchzuführen. Neben unserem Veranstaltungen helfen wir gerne bei der allgemeinen Jugendarbeit im Verein aus.

Wenn ihr immer auf dem neuesten Stand bleiben wollt, folgt uns gerne auf unserem Instagram-Kanal @jugendvorstandmtvheide oder folgt dem Hauptkanal unseres Vereines @mtvheide1860

Physiotherapie in der Schwangerschaft

Die Schwangerschaft ist für den weiblichen Körper eine große Herausforderung, bei der es manchmal auch zu Verspannungen und Schmerzen kommen kann. Ich begleite dich gerne durch diese spannende Zeit mit einer Kombination aus physiotherapeutischen und osteopathischen Techniken.

Joeline Kazmierski

Wir sind für euch da...

Physiopraxis Kazmierski
(Kurbadhaus Liebig)
Berliner Straße 94, 25746 Heide
Telefon: 0481 / 3689

MTV gewinnt 5.000 € bei NDR2-Aktion

Eine ordentliche Finanzspritze für ein bemerkenswertes Projekt: Der MTV Heide hat bei der NDR 2 Aktion „Geld für die Guten“ 5.000 Euro gewonnen.

Die Vereinsmitglieder hatten sich für die Aktion mit einer konkreten Projektbeschreibung beworben und waren am Donnerstag, 12. September, in der Sendung „Der NDR 2 Morgen mit Elke & Jens“ als mögliche Gewinner ausgelost worden. Dort schafften sie es, innerhalb von 15 Minuten nach der Auslosung mit drei Vereinsmitgliedern on air zu sein – und sich so den Gewinn zu sichern. Das Preisgeld wird von der Deutschen Fernsehlotterie bereitgestellt. Die symbolische Scheckübergabe erfolgte direkt am Nachmittag durch NDR 2 Reporter Jelto Ringena.

Mit der Radioaktion unterstützt NDR 2 das aktive Vereinsleben in Norddeutschland. „Geld für die Guten“ ist die bundesweit größte Aktion dieser Art. Mehr als 1.000 Vereine haben sich bereits bei NDR 2 (ndr.de/ndr2) mit ihren Ideen beworben. Noch bis 7. Oktober wird montags bis freitags im „NDR 2 Morgen mit Elke und Jens“ jeweils ein Verein ausgelost. Das gewonnene Geld möchte der Verein in erster Linie für die Anschaffung eines Diskus-Rings verwenden.

Spendenprojekte des Orgelbauvereins

Pfeifenpatenschaften und Benefizkonzerte als erfolgreiche Spendenprojekte des Orgelbauvereins

Ein neuer Klang für Heide! Nach umfangreicher Sanierung bekommt die St. Jürgen-Kirche eine neue Orgel mit insgesamt 28 Registern und drei Manualen. Oben auf der Empore wird es einen mechanischen Spieltisch geben, ein zweiter elektrischer Spieltisch wird unten im Kirchenschiff stehen. „Der Auftrag zum Bau der Orgel wurde im Sommer dieses Jahres an Firma Paschen aus Kiel vergeben", erzählt die stellvertretende Pröpstin Astrid Buchin, die in Personalunion auch als Vorsitzende des Orgelbauvereins fungiert. Dieser hatte sich bereits 1999 gegründet und ist aktuell eifrig dabei, Spenden für die rund 700.000 Euro teure Orgel einzuwerben. Durch großzügige Einzelspenden und Einnahmen aus Benefizveranstaltungen sind bereits etwa 400.000 Euro zusammengekommen. „Um den vom Kirchenkreis Dithmarschen als Darlehen gewährten Betrag abzubezahlen, ist der Orgelbauverein weiterhin auf viele Einzelspenden angewie-

Auto-Service
Westerweck
Inhaber: Jan Jeronimus
AUTOFIT

Kfz-Meisterfachbetrieb
Reparaturen aller Fabrikate

Ihr kompetenter Partner rund ums Auto

- Inspektion mit Mobilitätsgarantie
- Unfallreparaturen
- Auspuff- und Bremsendienst
- Ölwechsel-Service
- Stoßdämpfer
- Karosserie
- täglich HU/AU
- Klima-Service

Am Kleinbahnhof 14 · 25746 Heide
Telefon 04 81 / 34 40 · Telefax 04 81 / 8 82 22

sen“, sagt der zweite Vorsitzende Michael Stelter. „Der Verein darf keine Mittel aus der Kirchensteuer verwenden“, betont Schatzmeisterin Sonja Keck. Auch auf dem Heider Wochenmarkt seien Vertreter des Vereins regelmäßig mit einem Infostand vertreten – wobei es nicht nur ums Geld gehe, sondern auch darum Präsenz zu zeigen. „Wir wollen die Menschen mitnehmen“, so Michael Stelter.

Dazu sollen auch verschiedene Benefizkonzerte beitragen. Das nächste findet mit einem Auftritt des Gospelchors Pahlen statt am Samstag, den 12. Oktober, um 19 Uhr in der St. Jürgen-Kirche. Und noch ein zweites Konzert wird es in diesem Jahr geben – und zwar am 9. Dezember, wenn das Marinemusikkorps Kiel im Stadttheater sein vielseitiges Repertoire präsentiert.

Ein weiteres erfolgreiches Projekt des Orgelbauvereins, das dem Sammeln von Spenden dient, ist das Angebot von Pfeifenpatenschaften. Mehr als 60.000 Euro wurden auf diese Weise bereits eingenommen – und die Werbetrommel wird tüchtig weitergerührt. „Das große öffentliche Interesse zeigt, dass die neue Orgel die Menschen zusammenbringt und an die Kirche bindet“, meint Astrid Buchin. „Darüber freuen wir uns sehr. Sie können eine Patenschaft für sich erwerben, Patenschaften verschenken oder einem lieben Menschen „in memoriam“ widmen.“ Interessierte wählen ein Register und einen Ton und werden damit Pate einer bestimmten Pfeife mit einzigartigem Klangcharakter. Die Kosten betragen von einer Kinderpfeife zu 10 Euro bis hin zu einer Prospektpfeife ab 500 Euro. In einer Aktion bezüglich der Tonfolge B-A-C-H können vier Pfeifen zum Preis von zwei erworben werden. Die jeweils größte und kleinste Pfeife gibt es gratis dazu. Weitere Informationen sind auf der Internetseite www.orgelneubau-heide.de zu finden.

Text: Andrea Hanssen

Elbeforum Brunsbüttel
Kulturhaus und Tagungszentrum

10/10

Programm September / Oktober 2024

FR 04. OKT 2024 / 20.00 UHR
Ingo Oschmann - Scherztherapie
„Lach kaputt was Dich kaputt macht!" Oschmann verbindet gute Stand up Comedy, pfiffige Improvisation und verblüffende Zaubertricks zu einem Abend der Extraklasse.

DO 10. OKT 2024 / 19.00 UHR
Verliebt, verlobt, verschwunden
Männer, Frauen und Beziehungen. Ein Quell der Freude und eine gute Grundlage für dieses heitere Einpersonenstück.

FR 11. OKT 2024 / 18.00 UHR
Vernissage Gerhard Hotter
Konkrete Kunst – der Künstler Gerhard Hotter und sein komplexes Werk. Eintritt frei!

FR 11. OKT 2024 / 19.00 UHR
Das Meer
Klang und Bild treten in Dialog – ein audiovisuelles Konzert.

DI 15. OKT 2024 / 20.00 UHR
Michael Kohlhaas nach Heinrich von Kleist
Figurentheater mit Livemusik
Mit Werkeinführung ca. 45min vor Veranstaltungsbeginn.

MI 16. OKT 2024 / 20.00 UHR
Heute Abend: Lola Blau
Musical für eine Schauspielerin von Georg Kreisler, unterhaltsam und doch voll bitterer Kritik an den politischen Zuständen und der Situation der Künstler im Dritten Reich.
Mit Werkeinführung ca. 45min vor Veranstaltungsbeginn.

FR 18. OKT 2024 / 20.00 UHR
JB Soul Orchestra
Modern gespielter Soul + Funk und ausgewählte Instrumentals in großer Besetzung

SA 19. OKT 2024 / 19.00 UHR
Charles und wie er die Welt sah
Mitreißende Hommage an den großen Chansonier Charles Aznavour, der in diesem Jahr seinen 100. Geburtstag gefeiert hätte.

Elbeforum Brunsbüttel –
Kulturhaus und Tagungszentrum
Von-Humboldt-Platz 5 · 25541 Brunsbüttel
Tel.: +49 (0)4852 5400-0 · Fax: +49 (0)4852 5400-44
E-Mail: info@elbeforum.de · www.elbeforum.de
elbeforum.brunsbuettel elbeforumbrunsbuettel

FilmClub Heide 10/2024

Black Friday For Future

Das Regieduo von „Ziemlich beste Freunde“ erzählt von zwei verschuldeten Franzosen, die sich einer Aktivistengruppe anschließen. Den Planeten retten oder lieber sich selbst? Albert und Bruno sind bis zum Hals verschuldet und halten sich meist nur mit windigen Aktionen über Wasser. Eher durch Zufall und von Freibier angelockt, landen sie auf der Versammlung junger Umweltaktivisten. Mit den Idealen der Protestierenden können sie zwar wenig anfangen, mit der engagierten Anführerin Cactus dafür umso mehr. Kurzerhand versuchen die beiden, den Tatendrang der Gruppe für ihre eigenen Ziele zu nutzen – und sei es nur, indem sie blockierte Autofahrer gegen Geld passieren lassen. Doch es dauert nicht lange und ihr falsches Spiel droht aufzufliegen.

Sieger sein

Die deutsch-kurdische Regisseurin Soleen Yusef erzählt in ihrem Jugendfilm »Sieger sein« über ein fußballbegeistertes Flüchtlingsmädchen an einer Berliner Brennpunktschule. Die elfjährige Mona (Dileyla Agirman) ist mit ihrer kurdischen Familie aus Syrien geflüchtet und kommt auf eine Schule im Berliner Wedding. Mona kann kein Wort Deutsch, aber Fußball. Der engagierte Lehrer Herr Chepovsky (Andreas Döhler), kurz Herr Che, erkennt ihr außergewöhnliches Talent und nimmt sie in das Mädchenteam auf. Mona ist eine Kämpferin, merkt aber bald, nur wenn sie und die anderen Mädchen zusammenspielen, können sie auch Sieger sein. Der Film läuft am Weltmädchentag bei freiem Eintritt für Kinder und Jugendliche ab 6 Jahren. Ein Elternteil darf mitgebracht werden.

Paolo Conte alla Scala

Der Dokumentarfilm stellt den Sänger über ein einziges Konzert vor: das erste, das ein Nicht-Klassikstar in der Scala geben durfte. Es war ein sensationelles Konzert in der langen Geschichte der Mailänder Scala. Am 19. Februar 2023 trat mit dem italienischen Sänger und Komponisten Paolo Conte zum ersten Mal ein Musiker in den heiligen Hallen auf, der nicht von der Klassik kommt. Regisseur Georgio Testi beobachtete die Proben und das groß besetzte Konzert des legendären Musikers, dessen raue Stimme, dessen intensiver Sprechgesang, dessen spürbare Menschlichkeit das Publikum von den Stühlen riss. In alten und neuen Interviews werden die Einflüsse nachgezeichnet, vor allem der Jazz, und die Inspirationen aus Kultur und Landschaft sichtbar, die Conte in seinen Liedern zusammenbringt.

Karten online unter www.kino-heide.de und an der Kinokasse.

verbraucherzentrale

Verbraucherberatung Heide
Büropark Westküste,
Rungholtstraße 9, 25746 Heide
Telefon: 0481 / 61 774

Online-Vortrag zum Beitrag

Wenn mich meine Daten überleben

Social Media, Messaging- und Cloud-Dienste, Bankgeschäfte – alle Lebensbereiche sind mittlerweile digitalisiert und jeder, der daran teilnimmt, hinterlässt Informationen. Aber was mit den Accounts und Daten nach dem Tod passiert, ist meist ungeklärt. Die Verbraucherzentrale Schleswig-Holstein (VZSH) erklärt, wie Sie Ihren digitalen Nachlass regeln können.

Zugegeben: Kein leichtes Thema. Aber bereits in jungen Jahren ist es sinnvoll, sich Gedanken über Lebensumstände zu machen, in denen man nicht mehr in Lage ist, nach dem eigenen Willen zu handeln. Die Patientenverfügung sowie die Vorsorgevollmacht sind die wohl prominentesten Vorsorgedokumente. Häufig vergessen wird jedoch ein Lebensbereich, der in den letzten Jahren immer mehr Platz im Alltag eingenommen hat: Der digitale Raum. Alle übermittelten und gespeicherten Daten verbleiben auch nach Ihrem Tod beim jeweiligen Anbieter. Deshalb ist es für jeden ratsam, seine Daten im Blick zu haben, wenn es um Regelungen nach dem Ableben geht.Gleiches gilt für die Fälle, in denen Sie durch Krankheit oder andere Umstände nicht in der Lage sind, selbst zu handeln. Ganz konkret kann zum Beispiel in einer Verfügung zum digitalen Nachlass festgelegt werden, ob in einem sozialen Netzwerk ein Gedenkstatus eingerichtet oder das Profil gelöscht werden soll.

Sinnvoll ist es, eine Person des Vertrauens mit allen Aufgaben rund um die digitale Vorsorge zu betrauen. Dabei bewährt sich insbesondere eine Liste mit allen Benutzerkonten und Passwörtern, die an einem sicheren Ort hinterlegt werden sollte. Auch sollten Sie genau festlegen, was mit Ihren einzelnen Konten passieren soll. Wie gewünscht handeln kann die ausgewählte Person zum Beispiel mit einer Vollmacht „über den Tod hinaus“.

Was es noch zu beachten gilt und wie Sie einen digitalen Nachlass rechtssicher verfassen, erfahren Sie in einem kostenlosen Online-Vortrag der Verbraucherzentrale Schleswig-Holstein. Zur Anmeldung gelangen Sie mit dem QR-Code oben rechts auf der Seite.

Heizung • Sanitär • Lüftung
Ölfeuerungs- u. Gas-Anlagen
Wärmepumpen • Solartechnik
Fachmännische Beratung – Wartung Ihrer Heizungsanlage
Günstige Einstellung des Ölbrenners
Fachgerechte Ausführung von Sanitär- u. Klempnerarbeiten
GÜNTER PIOCH
GÜNTER PIOCH GMBH & CO. KG
Heide-Süderholm (0481) 3003

HARDER GmbH Glasbau
VEKA
• Fenster und Türen aus:
Kunststoff - Holz - Aluminium
• Wintergärten • Innentüren
• Rollladen • Überdachungen
• Plissee • Sonnenschutzanlagen
Waldschlößchenstr. 156/Grundhof
Heide - Ostrohe
Tel. 0481 - 850 540
www.harder-glasbau.de

Starker Partner für Ihre finanzielle Zukunft

Schon alles geregelt?

- Altersvorsorge
- Versicherungen
- Sparpläne
- Geldanlage
- Baufinanzierung
- Immobilienverkauf

Bastian Witte ▪ Mobil: 01556 / 610 68 68 ▪ Mail: bastian.witte@dvag.de
Hamburger Straße 69, 25746 Heide · Instagram: @finanzcoachbasti · Web: www.dvag.de/bastian.witte